

[www.anconacalcio.it](http://www.anconacalcio.it)



**CAMPIONATO DI SERIE B TIM 2009-10**  
**12<sup>^</sup> Giornata di Andata**

**ANCONA**  
**VS**  
**CESENA**

**Ancona, Stadio "Del Conero"**

**Sabato 31 ottobre 2009 - ore 15.30**



Progetto grafico e statistiche a cura di





12<sup>a</sup> Giornata di Andata  
**Ancona - Cesena**  
 Sabato 31 ottobre 2009 – ore 15.30



**ANCONA**

Allenatore:  
**Sandro Walter SALVIONI**

**CESENA**

Allenatore:  
**Pierpaolo BISOLI**

Formazione

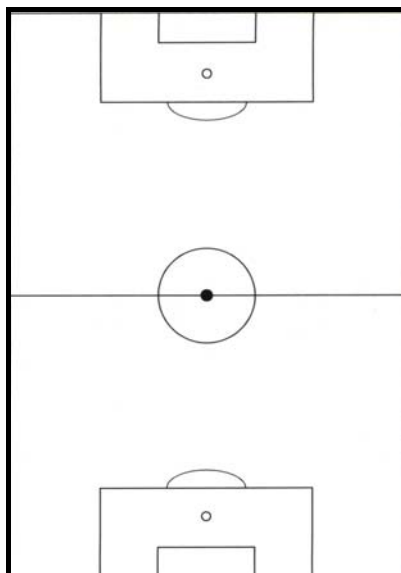

Formazione

A disposizione

A disposizione

Falli subiti
1 2 3 4 5 6 7 8 9 10
11 12 13 14 15 16
17 18 19 20 21 22
23 24 25 26 27 28
29 30 31 32 33 34
35 36 37 38 39 40

Sostituzioni		
Min.	Entra	Esce

Sostituzioni		
Min.	Entra	Esce

Falli subiti
1 2 3 4 5 6 7 8 9 10
11 12 13 14 15 16
17 18 19 20 21 22
23 24 25 26 27 28
29 30 31 32 33 34
35 36 37 38 39 40

Fuorigioco
1 2 3 4 5 6 7 8 9 10
11 12 13 14 15 16
17 18 19 20 21 22
23 24 25 26 27 28
29 30 31 32 33 34
35 36 37 38 39 40

Marcatori		
Min.	Marcatore	Tipo rete

Marcatori		
Min.	Marcatore	Tipo rete

Fuorigioco
1 2 3 4 5 6 7 8 9 10
11 12 13 14 15 16
17 18 19 20 21 22
23 24 25 26 27 28
29 30 31 32 33 34
35 36 37 38 39 40

Angoli
1 2 3 4 5 6 7 8 9 10
11 12 13 14 15 16
17 18 19 20 21 22

Annotazioni

Angoli
1 2 3 4 5 6 7 8 9 10
11 12 13 14 15 16
17 18 19 20 21 22





12<sup>a</sup> Giornata di Andata  
Ancona - Cesena  
Sabato 31 ottobre 2009 – ore 15.30



## Classifica generale

Squadra	Punti	Partite	Vinte	Nulle	Perse	Reti Fatte	Reti Sub	Diff. reti	M.I.	Ultima gara disputata
Ancona	22	11	7	1	3	19	10	9	1	27/10/2009-Ancona-Piacenza 2-1
Frosinone	21	11	6	3	2	19	12	7	0	24/10/2009-Ancona-Frosinone 3-1
Torino	20	11	6	2	3	18	8	10	-3	23/10/2009-Torino-Reggina 2-0
Cesena	20	11	5	5	1	16	6	10	-3	24/10/2009-Cesena-Grosseto 2-2
Lecce	20	11	6	2	3	19	13	6	-3	27/10/2009-Lecce-Reggina 3-2
Padova	18	11	4	6	1	13	8	5	-5	24/10/2009-Padova-Triestina 0-0
Empoli	18	11	5	3	3	17	15	2	-5	27/10/2009-Empoli-Triestina 1-1
Sassuolo	17	11	4	5	2	17	12	5	-6	24/10/2009-Sassuolo-Cittadella 1-0
Vicenza	16	11	3	7	1	14	11	3	-7	26/10/2009-Vicenza-Mantova 1-1
Brescia	16	11	5	1	5	13	11	2	-7	27/10/2009-Brescia-Gallipoli 0-1
Modena	16	11	5	1	5	11	14	-3	-5	24/10/2009-Piacenza-Modena 2-3
Cittadella	15	11	4	3	4	15	13	2	-6	24/10/2009-Sassuolo-Cittadella 1-0
Grosseto	14	11	3	5	3	15	17	-2	-7	24/10/2009-Cesena-Grosseto 2-2
Ascoli	14	11	3	5	3	15	18	-3	-9	24/10/2009-Empoli-Ascoli 4-2
Triestina	13	11	3	4	4	10	14	-4	-8	27/10/2009-Empoli-Triestina 1-1
Gallipoli	12	11	2	6	3	8	12	-4	-9	27/10/2009-Brescia-Gallipoli 0-1
AlbinoLefte	10	11	2	4	5	13	19	-6	-13	24/10/2009-Brescia-AlbinoLefte 4-1
Piacenza	9	11	2	3	6	10	17	-7	-12	27/10/2009-Ancona-Piacenza 2-1
Reggina	9	11	2	3	6	9	18	-9	-12	27/10/2009-Lecce-Reggina 3-2
Mantova	8	11	1	5	5	10	15	-5	-13	26/10/2009-Vicenza-Mantova 1-1
Crotone (-2)	7	11	1	6	4	7	14	-7	-12	24/10/2009-Salernitana-Crotone 4-1
Salernitana	5	11	1	2	8	7	18	-11	-18	24/10/2009-Salernitana-Crotone 4-1

### 12<sup>a</sup> Giornata

AlbinoLefte - Gallipoli	-
Ancona - Cesena	-
Cittadella - Padova	-
Crotone - Piacenza	-
Frosinone - Sassuolo	-
Grosseto - Ascoli	-
Lecce - Empoli	-
Mantova - Brescia	-
Modena - Vicenza	-
Reggina - Salernitana	-
Triestina - Torino	-

### Reti

9	Bianchi (Torino).
7	Mastronunzio (4, Ancona).
6	Caracciolo (3, Brescia), Eder (3, Empoli), Sgrigna (2, Vicenza).

### Marcatori

### 13<sup>a</sup> Giornata

Ascoli - Cittadella	-
Brescia - Triestina	-
Cesena - AlbinoLefte	-
Crotone - Ancona	-
Empoli - Reggina	-
Gallipoli - Frosinone	-
Padova - Salernitana	-
Piacenza - Mantova	-
Sassuolo - Modena	-
Torino - Lecce	-
Vicenza - Grosseto	-

### Primati

Più vittorie	7 (Ancona)
Meno sconfitte	1 (Cesena, Padova, Vicenza)
Miglior attacco	19 (Ancona, Frosinone, Lecce)
Miglior difesa	6 (Cesena)
Miglior differenza reti	10 (Cesena, Torino)

### Negatività

Meno vittorie	1 (Crotone, Mantova, Salernitana)
Più sconfitte	8 (Salernitana)
Peggior attacco	7 (Crotone, Salernitana)
Peggior difesa	19 (AlbinoLefte)
Peggior differenza reti	-11 (Salernitana)



12<sup>a</sup> Giornata di Andata  
**Ancona - Cesena**  
Sabato 31 ottobre 2009 – ore 15.30



# Organigrammi e Staff tecnici

## ASSOCIAZIONE CALCIO ANCONA SpA

Piazza della Repubblica, 15 Ancona - Tel. 071.2900481 - Fax 071.2869827

Stadio: "Del Conero" - Località Passo Varano - Ancona (mt 105x68, 26000 spettatori)

Colori sociali: maglia rossa con bordi bianchi; pantaloncini rossi con bordi bianchi; calzettoni rossi con bordi bianchi.

Sito ufficiale: <http://www.anconacalcio.it>

Sponsor ufficiale:

Sponsor tecnico: Legea

## CESENA ASSOCIAZIONE CALCIO SpA

Corso G. Sozzi, 5 Cesena - Tel. 0547.611320 - Fax 0547.611875

Stadio: "Dino Manuzzi" - Via dello Stadio, 124 - Cesena (mt 105x65, 23860 spettatori)

Colori sociali: maglia bianca con bande nere; calzoncini neri; calzettoni bianchi

Sito ufficiale: <http://www.cesenacalcio.it>

Sponsor ufficiale: Eugeo Farmaceutica

Sponsor tecnico: Lotto

### Organigramma societario

PRESIDENTE	Giorgio Paolo Raffaele Perrotti
AMMINISTRATORE DELEGATO	Enrico Petocchi
RESPONSABILE MARKETING	Sergio Bonomi
RAPPORTI CON I SOCI	Paul Vincent Dionne
RESPONSABILE AREA TECNICA	Fabrizio Larini
SEGRETARIO GENERALE - TEAM MANAGER	Marco Minardi
TEAM MANAGER	Paolo Rossi
DIRETTORE COMUNICAZIONE	Mauro Anconetani
RESPONSABILE SITO INTERNET	Paolo Giampaoli

### Staff tecnico / sanitario

ALLENATORE	Sandro Walter Salvioni
COLLABORATORE TECNICO	Massimo Di Stefano
PREPARATORE ATLETICO	Alessandro Spaggiari
ALLENATORE DEI PORTIERI	Bruno Fantini
RESPONSABILE SANITARIO	Marzio Merli
MEDICI SOCIALI	Paolo Minciotti - Michele Salati
MASSAGGIATORI	Salvatore Gnisci - Cosimo Alfieri
MAGAZZINIERI	Marco Osimani - Paolo Fioravanzo

### Organigramma societario

PRESIDENTE ONORARIO	Edmeo Lugaresi
PRESIDENTE	Igor Campedelli
VICE PRESIDENTI	Sergio Aletti - Luca Mancini - Graziano Pransani
AMMINISTRATORE DELEGATO	Luca Della Vedova
RESPONSABILE COMUNICAZIONE	Andrea Agostini
DIRETTORE SPORTIVO	
DIRIGENTE AREA SPORTIVA	Gabriele Valentini
SEGRETARIO GENERALE	Marco Semprini
ADDETTO STAMPA E SEGR. SETT. GIOVANILE	Marco Valentini
RESPONSABILE MARKETING	Nicoletta Tozzi
SERVIZI GENERALI	Gianluca Campana
LOGISTICA E SERVIZI	Luca Matteo
RESP AREA TECNICA SETT. GIOVANILE	Andrea Galassi

### Staff tecnico / sanitario

ALLENATORE	Pierpaolo Bisoli
COLLABORATORE TECNICO	Giuseppe Angelini
PREPARATORE ATLETICO	Riccardo Ragnacci
ALLENATORE DEI PORTIERI	Stefano Dadina
TEAM MANAGER	Fiorenzo Treossi
RESPONSABILE SANITARIO	Daniele Cucchi
MEDICO SOCIALE	Dante Boscherini
CONSULENTE ORTOPEDICO	Roberto Plazzi
MASSAGGIATORI	Stefano Valentini - Giovanni Riva



12<sup>a</sup> Giornata di Andata  
Ancona - Cesena  
Sabato 31 ottobre 2009 – ore 15.30



## Ancona - Rosa prima squadra

N	Giocatore	Nato il	R	Pres	Gol	Esp	Tit	Entra	Esce	Min Tit	Min Sub	Min Tot
1	DA COSTA Junior Angelo Esmael	12/11/1983	P	11	-11	-	11	-	-	1049	-	1049
23	SCHENA Massimo	17/01/1988	P	-	-	-	-	-	-	-	-	-
12	VACCARINI Andrea	08/07/1991	P	-	-	-	-	-	-	-	-	-
2	CASTRACANI Federico	23/04/1989	D	-	-	-	-	-	-	-	-	-
13	COSENZA Francesco	05/02/1986	D	10	-	-	10	-	-	953	-	953
6	CRISTANTE Filippo	20/04/1977	D	10	-	-	10	-	-	954	-	954
22	MILANI Andrea	09/12/1980	D	10	-	-	10	-	-	955	-	955
17	PISACANE Fabio	28/01/1986	D	5	-	-	5	-	2	449	-	449
90	SANTINI Nicola	27/04/1990	D	-	-	-	-	-	-	-	-	-
5	THACKRAY Kris	27/04/1988	D	3	-	-	-	3	-	-	75	75
16	ZAVAGNO Luciano German	06/08/1977	D	9	1	-	9	-	1	810	-	810
82	ANASTASI Maurizio	15/01/1977	C	-	-	-	-	-	-	-	-	-
25	CAMILLUCCI Cristiano	07/03/1981	C	4	-	-	2	2	-	191	30	221
4	CATINALI Edoardo	16/08/1982	C	10	-	-	10	-	3	909	-	909
21	DE FALCO Andrea	19/06/1986	C	10	1	-	10	-	-	954	-	954
20	GERBO Alberto	09/11/1989	C	3	-	-	-	3	-	-	36	36
19	MIRAMONTES Matias Martin	27/12/1981	C	10	2	-	9	1	8	694	27	721
14	MUSTACCHIO Mattia	17/05/1989	C	4	-	-	-	4	-	-	63	63
10	PICCOLI Ivan	03/04/1981	C	1	-	-	-	1	-	-	11	11
7	SCHIATTARELLA Pasquale	30/05/1987	C	10	2	-	2	8	2	164	161	325
3	SURRACO Juan	14/08/1987	C	11	1	-	11	-	8	935	-	935
8	COLACONE Roberto	26/04/1974	A	10	5	-	10	-	6	864	-	864
99	GERARDI Federico	10/12/1987	A	4	-	-	1	3	-	98	71	169
9	MASTRONUNZIO Salvatore	05/09/1979	A	11	7	-	11	-	-	1049	-	1049
11	MIRCHEV Vladislav	23/01/1987	A	5	-	-	-	5	-	-	37	37
24	PIERGALLINI Matteo	17/12/1990	A	-	-	-	-	-	-	-	-	-

Reti	Marcatore	R	rig	dx	sx	tx	pun	altro	Pt	St
7	Mastronunzio S.	A	4	3	-	-	-	-	5	2
5	Colacone R.	A	-	4	1	-	-	-	4	1
2	Miramontes M.	C	-	-	1	1	-	-	2	-
2	Schiattarella P.	C	-	2	-	-	-	-	1	1
1	Surraco J.	C	-	1	-	-	-	-	1	-
1	Zavagno L.	D	-	-	1	-	-	-	-	1
1	De Falco A.	C	-	-	1	-	-	-	-	1

Rigorista	Tirati	Reti	% realizz.
Mastronunzio S.	4	4	100,00%

Portiere	Reti	rig	dx	sx	tx	pun	altro	aut	Pt	St
Da Costa	-11	-	3	2	6	-	-	-	7	4



12<sup>a</sup> Giornata di Andata  
Ancona - Cesena  
Sabato 31 ottobre 2009 – ore 15.30



## Cesena - Rosa prima squadra

N	Giocatore	Nato il	R	Pres	Gol	Esp	Tit	Entra	Esce	Min Tit	Min Sub	Min Tot
1	ANTONIOLI Francesco	14/09/1969	P	11	-6	-	11	-	-	1043	-	1043
13	TARDIOLI Michele	07/11/1970	P	-	-	-	-	-	-	-	-	-
91	TEODORANI Alex	21/09/1991	P	-	-	-	-	-	-	-	-	-
6	BIASI Dario	24/08/1979	D	10	-	-	10	-	-	947	-	947
77	CECCARELLI Luca	24/03/1983	D	-	-	-	-	-	-	-	-	-
29	CUSARO Fabio	20/11/1984	D	2	-	-	-	2	-	-	22	22
26	ERBA Federico Maria	04/06/1989	D	-	-	-	-	-	-	-	-	-
5	LAURO Maurizio	12/03/1981	D	10	-	-	10	-	1	933	-	933
27	PETRAS Martin	02/11/1979	D	9	-	1	9	-	1	828	-	828
56	PETTI Alessio	23/09/1991	D	-	-	-	-	-	-	-	-	-
14	VOLTA Massimo	14/05/1987	D	11	1	-	11	-	-	1043	-	1043
30	BONURA Marco	02/08/1979	C	1	-	-	-	1	-	-	7	7
20	CASTIGLIA Luca	17/03/1989	C	1	-	-	-	1	-	-	12	12
19	DE FEUDIS Giuseppe	10/07/1983	C	11	1	-	11	-	-	1043	-	1043
10	DO PRADO Guilherme	31/12/1981	C	10	3	-	9	1	3	814	12	826
4	GIUNCHI Luca	07/12/1985	C	-	-	-	-	-	-	-	-	-
88	MATUTE Kelwin Ewome	10/10/1988	C	7	1	-	-	7	-	-	175	175
18	PAROLO Marco	25/01/1985	C	9	1	-	8	1	2	720	28	748
32	PEDRELLI Daniele	16/05/1988	C	9	-	-	3	6	2	198	209	407
44	PIANGERELLI Luigi	19/10/1973	C	11	-	-	10	1	6	785	47	832
25	RIGHINI Luca	25/12/1990	C	-	-	-	-	-	-	-	-	-
7	SCELOTTO Ezequiel Matias	23/05/1989	C	11	4	-	10	1	2	891	41	932
16	SEGARELLI Gianluca	23/02/1978	C	3	-	-	2	1	2	102	26	128
8	BUCCHI Christian	30/05/1977	A	8	1	-	-	8	-	-	236	236
11	CHIAVARINI Franco	16/02/1980	A	-	-	-	-	-	-	-	-	-
22	DJURIC Milan	22/05/1990	A	11	1	-	11	-	9	869	-	869
82	ESPINAL Elpys Josè	14/11/1982	A	-	-	-	-	-	-	-	-	-
15	GAVOCI Rivolino	14/07/1991	A	-	-	-	-	-	-	-	-	-
23	GIACCHERINI Emanuele	05/05/1985	A	4	1	-	4	-	2	311	-	311
28	MALONGA Dominique Sossorobla	08/01/1989	A	-	-	-	-	-	-	-	-	-
9	SINIGAGLIA Davide	29/07/1981	A	4	1	-	2	2	2	104	20	124
17	TATTINI Marco	22/11/1990	A	-	-	-	-	-	-	-	-	-

Reti	Marcatore	Ruolo	rig	dx	sx	tx	pun	altro	Pt	St
4	Schelotto E.	C	-	2	2	-	-	-	1	3
3	Do Prado G.	C	1	2	-	-	-	-	1	2
1	De Feudis G.	C	-	1	-	-	-	-	1	-
1	Sinigaglia D.	A	-	1	-	-	-	-	1	-
1	Bucchi C.	A	-	-	-	-	-	1	-	1
1	Parolo M.	C	-	-	1	-	-	-	1	-
1	Volta M.	D	-	-	-	1	-	-	1	-
1	Djuric M.	A	-	-	-	1	-	-	1	-
1	Giaccherini E.	A	-	-	-	1	-	-	-	1
1	Matute K.	C	-	1	-	-	-	-	-	1

Rigorista	Tirati	Reti	% realizz.
Do Prado G.	1	1	100,00%

Portiere	Reti	rig	dx	sx	tx	pun	altro	aut	Pt	St
Antonoli	-6	1	1	1	3	-	-	-	3	3



12<sup>a</sup> Giornata di Andata  
Ancona - Cesena  
Sabato 31 ottobre 2009 – ore 15.30



## Ancona - Riepilogo presenze

SCHIERATI (20)				TITOLARI (15)				SUBENTRATI (9)				SOSTITUITI (7)			
Giocatore	R	Pres	%	Giocatore	R	Pres	%	Giocatore	R	Pres	%	Giocatore	R	Pres	%
Da Costa J.	P	11/11	100%	Da Costa J.	P	11/11	100%	Schiattarella P.	C	8/11	73%	Miramontes M.	C	8/11	73%
Mastronunzio S.	A	11/11	100%	Mastronunzio S.	A	11/11	100%	Mirchev V.	A	5/11	45%	Surraco J.	C	8/11	73%
Surraco J.	C	11/11	100%	Surraco J.	C	11/11	100%	Mustacchio M.	C	4/11	36%	Colacone R.	A	6/11	55%
Catinali E.	C	10/11	91%	Catinali E.	C	10/11	91%	Gerardi F.	A	3/11	27%	Catinali E.	C	3/11	27%
Colacone R.	A	10/11	91%	Colacone R.	A	10/11	91%	Gerbo A.	C	3/11	27%	Pisacane F.	D	2/11	18%
Cosenza F.	D	10/11	91%	Cosenza F.	D	10/11	91%	Thackray K.	D	3/11	27%	Schiattarella P.	C	2/11	18%
Cristante F.	D	10/11	91%	Cristante F.	D	10/11	91%	Camillucci C.	C	2/11	18%	Zavagno L.	D	1/11	9%
De Falco A.	C	10/11	91%	De Falco A.	C	10/11	91%	Miramontes M.	C	1/11	9%	Giocatori mai sostituiti: Camillucci, Cosenza, Cristante, Da Costa, De Falco, Gerardi, Gerbo, Mastronunzio, Milani, Mirchev, Mustacchio, Piccoli, Thackray			
Milani A.	D	10/11	91%	Milani A.	D	10/11	91%	Piccoli I.	C	1/11	9%				
Miramontes M.	C	10/11	91%	Miramontes M.	C	9/11	82%	Giocatori schierati e mai subentrati: Catinali, Colacone, Cosenza, Cristante, Da Costa, De Falco, Mastronunzio, Milani, Pisacane, Surraco, Zavagno							
Schiattarella P.	C	10/11	91%	Zavagno L.	D	9/11	82%								
Zavagno L.	D	9/11	82%	Pisacane F.	D	5/11	45%								
Mirchev V.	A	5/11	45%	Camillucci C.	C	2/11	18%								
Pisacane F.	D	5/11	45%	Schiattarella P.	C	2/11	18%								
Camillucci C.	C	4/11	36%	Gerardi F.	A	1/11	9%								
Gerardi F.	A	4/11	36%	Giocatori mai schierati da titolare: Gerbo, Mirchev, Mustacchio, Piccoli, Thackray											
Mustacchio M.	C	4/11	36%												
Gerbo A.	C	3/11	27%												
Thackray K.	D	3/11	27%												
Piccoli I.	C	1/11	9%												

N.B. L'asterisco indica i giocatori non più presenti nella rosa attuale  
La percentuale é espressa in riferimento al numero di gare disputate dalla squadra





12<sup>a</sup> Giornata di Andata  
Ancona - Cesena  
Sabato 31 ottobre 2009 – ore 15.30



## Cesena - Riepilogo presenze

SCHIERATI (20)				TITOLARI (15)				SUBENTRATI (12)				SOSTITUITI (11)			
Giocatore	R	Pres	%	Giocatore	R	Pres	%	Giocatore	R	Pres	%	Giocatore	R	Pres	%
Antonoli F.	P	11/11	100%	Antonoli F.	P	11/11	100%	Bucchi C.	A	8/11	73%	Djuric M.	A	9/11	82%
De Feudis G.	C	11/11	100%	De Feudis G.	C	11/11	100%	Matute K.	C	7/11	64%	Piangerelli L.	C	6/11	55%
Djuric M.	A	11/11	100%	Djuric M.	A	11/11	100%	Pedrelli D.	C	6/11	55%	Do Prado G.	C	3/11	27%
Piangerelli L.	C	11/11	100%	Volta M.	D	11/11	100%	Cusaro F.	D	2/11	18%	Giaccherini E.	A	2/11	18%
Schelotto E.	C	11/11	100%	Biasi D.	D	10/11	91%	Sinigaglia D.	A	2/11	18%	Parolo M.	C	2/11	18%
Volta M.	D	11/11	100%	Lauro M.	D	10/11	91%	Bonura M.	C	1/11	9%	Pedrelli D.	C	2/11	18%
Biasi D.	D	10/11	91%	Piangerelli L.	C	10/11	91%	Castiglia L.	C	1/11	9%	Schelotto E.	C	2/11	18%
Do Prado G.	C	10/11	91%	Schelotto E.	C	10/11	91%	Do Prado G.	C	1/11	9%	Segarelli G.	C	2/11	18%
Lauro M.	D	10/11	91%	Do Prado G.	C	9/11	82%	Parolo M.	C	1/11	9%	Sinigaglia D.	A	2/11	18%
Parolo M.	C	9/11	82%	Petras M.	D	9/11	82%	Piangerelli L.	C	1/11	9%	Lauro M.	D	1/11	9%
Pedrelli D.	C	9/11	82%	Parolo M.	C	8/11	73%	Schelotto E.	C	1/11	9%	Petras M.	D	1/11	9%
Petras M.	D	9/11	82%	Giaccherini E.	A	4/11	36%	Segarelli G.	C	1/11	9%	Giocatori mai sostituiti: Antonoli, Biasi, Bonura, Bucchi, Castiglia, Cusaro, De Feudis, Matute, Volta			
Bucchi C.	A	8/11	73%	Pedrelli D.	C	3/11	27%	Giocatori schierati e mai subentrati: Antonoli, Biasi, De Feudis, Djuric, Giaccherini, Lauro, Petras, Volta							
Matute K.	C	7/11	64%	Segarelli G.	C	2/11	18%	Giocatori mai schierati da titolare: Bonura, Bucchi, Castiglia, Cusaro, Matute							
Giaccherini E.	A	4/11	36%	Sinigaglia D.	A	2/11	18%								
Sinigaglia D.	A	4/11	36%												
Segarelli G.	C	3/11	27%												
Cusaro F.	D	2/11	18%												
Bonura M.	C	1/11	9%												
Castiglia L.	C	1/11	9%												

N.B. L'asterisco indica i giocatori non più presenti nella rosa attuale  
La percentuale é espressa in riferimento al numero di gare disputate dalla squadra





12<sup>a</sup> Giornata di Andata  
Ancona - Cesena  
Sabato 31 ottobre 2009 – ore 15.30



## Ancona - Il cammino

### Girone di Andata

G	Data	Incontro	Ris	Esito	Allenatore	Rec	Arbitro	Marcatori
1	21/08/2009	Lecce - Ancona	3 - 0	S	SALVIONI	2+4	CANDUSSIO	[14 Baclet] [40 Baclet] [82 LEPORE]
2	29/08/2009	Ancona - Salernitana	2 - 0	V	SALVIONI	1+5	DOVERI	[35 Colacone] [94 Zavagno]
3	06/09/2009	AlbinoLefte - Ancona	1 - 3	V	SALVIONI	2+5	NASCA	[18 Mastronunzio rig.] [28 Mastronunzio] [39 Cellini] [40 Colacone]
4	14/09/2009	Ancona - Empoli	2 - 0	V	SALVIONI	1+3	BRIGHI	[6 Mastronunzio] [42 Colacone]
5	19/09/2009	Padova - Ancona	2 - 1	S	SALVIONI	1+3	CIAMPI	[7 Soncin ] [20 Colacone] [25 Di Nardo]
6	22/09/2009	Gallipoli - Ancona	1 - 0	S	SALVIONI	2+3	GALLIONE	[56 Abbate]
7	28/09/2009	Ancona - Modena	2 - 0	V	SALVIONI	2+5	CANDUSSIO	[35 Mastronunzio] [55 Mastronunzio rig.]
8	05/10/2009	Torino - Ancona	1 - 1	P	SALVIONI	4+4	CALVARESE	[90 SCHIATTARELLA] [94 Bianchi]
10	17/10/2009	Reggina - Ancona	0 - 3	V	SALVIONI	2+0	RUSSO	[17 Mastronunzio rig.] [38 Miramontes] [77 Colacone]
11	24/10/2009	Ancona - Frosinone	3 - 1	V	SALVIONI	0+4	TREFOLONI	[7 Surraco ] [34 Mazzeo] [37 Miramontes] [92 De Falco] [41 Schiattarella] [70 Mastronunzio rig.] [72 Nainggolan]
9	27/10/2009	Ancona - Piacenza	2 - 1	V	SALVIONI	1+5	TOMMASI	
12	31/10/2009	Ancona - Cesena	-	-	-	-	-	
13	07/11/2009	Crotone - Ancona	-	-	-	-	-	
14	15/11/2009	Ancona - Vicenza	-	-	-	-	-	
15	21/11/2009	Ascoli - Ancona	-	-	-	-	-	
16	28/11/2009	Ancona - Sassuolo	-	-	-	-	-	
17	07/12/2009	Grosseto - Ancona	-	-	-	-	-	
18	12/12/2009	Ancona - Brescia	-	-	-	-	-	
19	19/12/2009	Cittadella - Ancona	-	-	-	-	-	
20	05/01/2010	Ancona - Triestina	-	-	-	-	-	
21	09/01/2010	Mantova - Ancona	-	-	-	-	-	

### Girone di Ritorno

G	Data	Incontro	Ris	Esito	Allenatore	Rec	Arbitro	Marcatori
22	16/01/2010	Ancona - Lecce	-	-	-	-	-	
23	23/01/2010	Salernitana - Ancona	-	-	-	-	-	
24	06/02/2010	Ancona - AlbinoLefte	-	-	-	-	-	
25	13/02/2010	Empoli - Ancona	-	-	-	-	-	
26	20/02/2010	Ancona - Padova	-	-	-	-	-	
27	27/02/2010	Ancona - Gallipoli	-	-	-	-	-	
28	06/03/2010	Modena - Ancona	-	-	-	-	-	
29	13/03/2010	Ancona - Torino	-	-	-	-	-	
30	20/03/2010	Piacenza - Ancona	-	-	-	-	-	
31	23/03/2010	Ancona - Reggina	-	-	-	-	-	
32	27/03/2010	Frosinone - Ancona	-	-	-	-	-	
33	02/04/2010	Cesena - Ancona	-	-	-	-	-	
34	10/04/2010	Ancona - Crotone	-	-	-	-	-	
35	13/04/2010	Vicenza - Ancona	-	-	-	-	-	
36	17/04/2010	Ancona - Ascoli	-	-	-	-	-	
37	24/04/2010	Sassuolo - Ancona	-	-	-	-	-	
38	01/05/2010	Ancona - Grosseto	-	-	-	-	-	
39	08/05/2010	Brescia - Ancona	-	-	-	-	-	
40	15/05/2010	Ancona - Cittadella	-	-	-	-	-	
41	23/05/2010	Triestina - Ancona	-	-	-	-	-	
42	30/05/2010	Ancona - Mantova	-	-	-	-	-	

N.B. In maiuscolo le reti realizzate da giocatori subentrati nel corso della gara.



12<sup>a</sup> Giornata di Andata  
Ancona - Cesena  
Sabato 31 ottobre 2009 – ore 15.30



# Cesena - Il cammino

## Girone di Andata

G	Data	Incontro	Ris	Esito	Allenatore	Rec	Arbitro	Marcatori
1	24/08/2009	Cesena - Reggina	0 - 1	S	BISOLI	2+3	STEFANINI	[88 VIOLA]
2	29/08/2009	Gallipoli - Cesena	0 - 2	V	BISOLI	1+5	TOZZI	[68 Giaccherini ] [74 Do Prado rig.]
3	06/09/2009	Cesena - Cittadella	1 - 0	V	BISOLI	1+5	CANDUSSIO	[41 Djuric]
4	12/09/2009	Crotone - Cesena	0 - 0	P	BISOLI	3+5	GALLIONE	
5	19/09/2009	Cesena - Triestina	4 - 1	V	BISOLI	1+0	NASCA	[4 Sinigaglia] [9 Testini] [31 De Feudis] [61 Do Prado] [78 Schelotto]
6	22/09/2009	Ascoli - Cesena	1 - 1	P	BISOLI	1+4	MAZZOLENI	[57 Portin aut.] [83 Bernacci rig.]
7	26/09/2009	Sassuolo - Cesena	1 - 1	P	BISOLI	1+4	ORSATO	[19 Salvetti] [52 BUCCHI]
8	03/10/2009	Cesena - Salernitana	3 - 0	V	BISOLI	1+2	PINZANI	[5 Schelotto] [57 Schelotto] [78 MATUTE]
9	11/10/2009	Vicenza - Cesena	0 - 0	P	BISOLI	0+4	CANDUSSIO	
10	17/10/2009	Cesena - Brescia	2 - 0	V	BISOLI	1+3	BERGONZI	[2 Parolo] [43 Volta]
11	24/10/2009	Cesena - Grosseto	2 - 2	P	BISOLI	2+4	GERVASONI	[1 Do Prado] [8 Carobbio] [46 Schelotto] [49 D'Alessandro]
12	31/10/2009	Ancona - Cesena	-	-	-	-	-	
13	07/11/2009	Cesena - AlbinoLefte	-	-	-	-	-	
14	15/11/2009	Mantova - Cesena	-	-	-	-	-	
15	23/11/2009	Cesena - Torino	-	-	-	-	-	
16	28/11/2009	Empoli - Cesena	-	-	-	-	-	
17	05/12/2009	Cesena - Frosinone	-	-	-	-	-	
18	12/12/2009	Padova - Cesena	-	-	-	-	-	
19	18/12/2009	Cesena - Lecce	-	-	-	-	-	
20	05/01/2010	Modena - Cesena	-	-	-	-	-	
21	09/01/2010	Cesena - Piacenza	-	-	-	-	-	

## Girone di Ritorno

G	Data	Incontro	Ris	Esito	Allenatore	Rec	Arbitro	Marcatori
22	16/01/2010	Reggina - Cesena	-	-	-	-	-	
23	23/01/2010	Cesena - Gallipoli	-	-	-	-	-	
24	06/02/2010	Cittadella - Cesena	-	-	-	-	-	
25	13/02/2010	Cesena - Crotone	-	-	-	-	-	
26	20/02/2010	Triestina - Cesena	-	-	-	-	-	
27	27/02/2010	Cesena - Ascoli	-	-	-	-	-	
28	06/03/2010	Cesena - Sassuolo	-	-	-	-	-	
29	13/03/2010	Salernitana - Cesena	-	-	-	-	-	
30	20/03/2010	Cesena - Vicenza	-	-	-	-	-	
31	23/03/2010	Brescia - Cesena	-	-	-	-	-	
32	27/03/2010	Grosseto - Cesena	-	-	-	-	-	
33	02/04/2010	Cesena - Ancona	-	-	-	-	-	
34	10/04/2010	AlbinoLefte - Cesena	-	-	-	-	-	
35	13/04/2010	Cesena - Mantova	-	-	-	-	-	
36	17/04/2010	Torino - Cesena	-	-	-	-	-	
37	24/04/2010	Cesena - Empoli	-	-	-	-	-	
38	01/05/2010	Frosinone - Cesena	-	-	-	-	-	
39	08/05/2010	Cesena - Padova	-	-	-	-	-	
40	15/05/2010	Lecce - Cesena	-	-	-	-	-	
41	23/05/2010	Cesena - Modena	-	-	-	-	-	
42	30/05/2010	Piacenza - Cesena	-	-	-	-	-	

N.B. In maiuscolo le reti realizzate da giocatori subentrati nel corso della gara.



12<sup>a</sup> Giornata di Andata  
**Ancona - Cesena**  
 Sabato 31 ottobre 2009 – ore 15.30



# Disposizioni tattiche Ancona

<b>9<sup>a</sup> ANCONA - PIACENZA 2 - 1</b> Modulo schierato 4-4-2 AII. SALVIONI [P] Da Costa [D] Milani [D] Pisacane [D] Cristante [D] Zavagno [C] Catinali [C] Schiattarella * ([C] Mustacchio ) [C] De Falco [C] Surraco [A] Colacone ([A] Mirchev ) [A] Mastronunzio *	<b>11<sup>a</sup> ANCONA - FROSINONE 3 - 1</b> Modulo schierato 4-4-2 AII. SALVIONI [P] Da Costa [D] Pisacane [D] Cosenza [D] Cristante [D] Zavagno [C] Surraco * ([C] Mustacchio ) [C] De Falco * [C] Catinali [C] Miramontes * ([C] Schiattarella ) [A] Mastronunzio [A] Colacone ([A] Mirchev )	<b>10<sup>a</sup> REGGINA - ANCONA 0 - 3</b> Modulo schierato 4-4-2 AII. SALVIONI [P] Da Costa [D] Milani [D] Cosenza [D] Cristante [D] Zavagno [C] Surraco ([C] Mustacchio ) [C] Catinali [C] De Falco [C] Miramontes * ([C] Schiattarella ) [A] Mastronunzio * [A] Colacone * ([A] Mirchev )
<b>8<sup>a</sup> TORINO - ANCONA 1 - 1</b> Modulo schierato 4-4-2 AII. SALVIONI [P] Da Costa [D] Milani [D] Cosenza [D] Cristante [D] Pisacane ([D] Thackray ) [C] Surraco ([C] Gerbo ) [C] Catinali [C] De Falco [C] Miramontes ([C] Schiattarella * ) [A] Gerardi [A] Mastronunzio	<b>7<sup>a</sup> ANCONA - MODENA 2 - 0</b> Modulo schierato 4-4-2 AII. SALVIONI [P] Da Costa [D] Milani [D] Cosenza [D] Cristante [D] Pisacane ([D] Thackray ) [C] Surraco [C] Catinali [C] De Falco [C] Miramontes ([C] Schiattarella ) [A] Colacone ([A] Gerardi ) [A] Mastronunzio *	<b>6<sup>a</sup> GALLIPOLI - ANCONA 1 - 0</b> Modulo schierato 4-4-2 AII. SALVIONI [P] Da Costa [D] Milani [D] Cosenza [D] Pisacane [D] Zavagno ([D] Thackray ) [C] Surraco ([C] Miramontes ) [C] Catinali [C] Camillucci [C] Schiattarella ([A] Gerardi ) [A] Colacone [A] Mastronunzio
<b>5<sup>a</sup> PADOVA - ANCONA 2 - 1</b> Modulo schierato 4-4-2 AII. SALVIONI [P] Da Costa [D] Milani [D] Cosenza [D] Cristante [D] Zavagno [C] Surraco ([A] Mirchev ) [C] Catinali ([C] Gerbo ) [C] De Falco [C] Miramontes ([C] Schiattarella ) [A] Mastronunzio [A] Colacone *	<b>4<sup>a</sup> ANCONA - EMPOLI 2 - 0</b> Modulo schierato 4-4-2 AII. SALVIONI [P] Da Costa [D] Milani [D] Cosenza [D] Cristante [D] Zavagno [C] Surraco ([C] Schiattarella ) [C] Catinali ([C] Camillucci ) [C] De Falco [C] Miramontes ([C] Mustacchio ) [A] Colacone * [A] Mastronunzio *	<b>3<sup>a</sup> ALBINOLEFFE - ANCONA 1 - 3</b> Modulo schierato 4-4-2 AII. SALVIONI [P] Da Costa [D] Milani [D] Cosenza [D] Cristante [D] Zavagno [C] Surraco ([C] Gerbo ) [C] Catinali ([C] Camillucci ) [C] De Falco [C] Miramontes ([C] Schiattarella ) [A] Mastronunzio * * [A] Colacone *
<b>2<sup>a</sup> ANCONA - SALERNITANA 2 - 0</b> Modulo schierato 4-4-2 AII. SALVIONI [P] Da Costa [D] Milani [D] Cosenza [D] Cristante [D] Zavagno * [C] Surraco [C] Catinali [C] De Falco [C] Miramontes [A] Colacone * ([A] Mirchev ) [A] Mastronunzio	<b>1<sup>a</sup> LECCE - ANCONA 3 - 0</b> Modulo schierato 4-4-2 AII. SALVIONI [P] Da Costa [D] Milani [D] Cosenza [D] Cristante [D] Zavagno [C] Surraco ([C] Schiattarella ) [C] Camillucci [C] De Falco [C] Miramontes ([C] Piccoli ) [A] Mastronunzio [A] Colacone ([A] Gerardi )	

N.B. In parentesi i giocatori subentrati. Gli asterischi indicano le reti realizzate.



12<sup>a</sup> Giornata di Andata  
Ancona - Cesena  
Sabato 31 ottobre 2009 – ore 15.30



# Disposizioni tattiche Cesena

<p><b>11<sup>a</sup> CESENA - GROSSETO 2 - 2</b></p> <p>Modulo schierato 4-3-2-1 All. BISOLI</p> <p>[P] Antonioli [D] Petras [D] Volta [D] Lauro [C] Piangerelli ([C] Pedrelli ) [C] Segarelli ([A] Bucchi ) [C] De Feudis [C] Parolo [C] Schelotto * [C] Do Prado * [A] Djuric ([A] Sinigaglia )</p>	<p><b>10<sup>a</sup> CESENA - BRESCIA 2 - 0</b></p> <p>Modulo schierato 4-2-3-1 All. BISOLI</p> <p>[P] Antonioli [D] Petras [D] Volta * [D] Biasi [D] Lauro [C] Piangerelli ([C] Pedrelli ) [C] De Feudis [C] Schelotto [C] Do Prado ([C] Segarelli ) [C] Parolo * [A] Djuric ([A] Bucchi )</p>	<p><b>9<sup>a</sup> VICENZA - CESENA 0 - 0</b></p> <p>Modulo schierato 4-3-2-1 All. BISOLI</p> <p>[P] Antonioli [C] Piangerelli [D] Volta [D] Biasi [D] Lauro [C] Segarelli ([C] Pedrelli ) [C] Parolo [C] De Feudis [C] Schelotto [C] Do Prado ([C] Bonura ) [A] Djuric ([A] Bucchi )</p>
<p><b>8<sup>a</sup> CESENA - SALERNITANA 3 - 0</b></p> <p>Modulo schierato 4-3-2-1 All. BISOLI</p> <p>[P] Antonioli [D] Petras [D] Volta [D] Biasi [D] Lauro ([C] Pedrelli ) [C] Piangerelli ([C] Matute * ) [C] De Feudis [C] Parolo [C] Schelotto ** [C] Do Prado [A] Djuric ([A] Bucchi )</p>	<p><b>7<sup>a</sup> SASSUOLO - CESENA 1 - 1</b></p> <p>Modulo schierato 4-2-3-1 All. BISOLI</p> <p>[P] Antonioli [D] Petras [D] Volta [D] Biasi [D] Lauro [C] Piangerelli ([C] Matute ) [C] De Feudis [C] Schelotto [C] Parolo [A] Sinigaglia ([A] Bucchi * ) [A] Djuric ([C] Do Prado )</p>	<p><b>6<sup>a</sup> ASCOLI - CESENA 1 - 1</b></p> <p>Modulo schierato 4-3-2-1 All. BISOLI</p> <p>[P] Antonioli [D] Petras [D] Biasi [D] Volta [D] Lauro [C] Pedrelli ([C] Piangerelli ) [C] De Feudis [C] Parolo ([C] Matute ) [C] Schelotto [C] Do Prado [A] Djuric ([A] Bucchi )</p>
<p><b>5<sup>a</sup> CESENA - TRIESTINA 4 - 1</b></p> <p>Modulo schierato 4-2-3-1 All. BISOLI</p> <p>[P] Antonioli [D] Petras [D] Volta [D] Biasi [D] Lauro [C] Piangerelli ([C] Matute ) [C] De Feudis * [C] Schelotto * [C] Do Prado * [A] Sinigaglia * ([C] Parolo ) [A] Djuric ([A] Bucchi )</p>	<p><b>4<sup>a</sup> CROTONE - CESENA 0 - 0</b></p> <p>Modulo schierato 4-3-2-1 All. BISOLI</p> <p>[P] Antonioli [C] Piangerelli [D] Volta [D] Biasi [D] Lauro [C] Schelotto ([C] Matute ) [C] De Feudis [C] Parolo [A] Giaccherini ([C] Pedrelli ) [C] Do Prado [A] Djuric ([A] Bucchi )</p>	<p><b>3<sup>a</sup> CESENA - CITTADELLA 1 - 0</b></p> <p>Modulo schierato 3-4-2-1 All. BISOLI</p> <p>[P] Antonioli [D] Volta [D] Biasi [D] Petras [C] Schelotto ([C] Pedrelli ) [C] Piangerelli [C] De Feudis [A] Giaccherini [C] Do Prado ([D] Cusaro ) [C] Parolo ([C] Matute ) [A] Djuric *</p>
<p><b>2<sup>a</sup> GALLIPOLI - CESENA 0 - 2</b></p> <p>Modulo schierato 4-3-2-1 All. BISOLI</p> <p>[P] Antonioli [D] Petras [D] Volta [D] Biasi [D] Lauro [C] Piangerelli ([C] Matute ) [C] De Feudis [C] Pedrelli ([C] Schelotto ) [A] Giaccherini * ([C] Castiglia ) [C] Do Prado * [A] Djuric</p>	<p><b>1<sup>a</sup> CESENA - REGGINA 0 - 1</b></p> <p>Modulo schierato 4-4-1-1 All. BISOLI</p> <p>[P] Antonioli [D] Petras ([D] Cusaro ) [D] Volta [D] Biasi [D] Lauro [C] Schelotto [C] De Feudis [C] Piangerelli [A] Giaccherini [C] Pedrelli [A] Djuric ([A] Sinigaglia )</p>	

N.B. In parentesi i giocatori subentrati. Gli asterischi indicano le reti realizzate.



12<sup>a</sup> Giornata di Andata  
**Ancona - Cesena**  
 Sabato 31 ottobre 2009 – ore 15.30



## Precedenti in campionato

Stagione	Serie	Incontro	Risultato	Esito	Stagione	Serie	Incontro	Risultato	Esito
1941-42	C	ANCONA - CESENA	1 - 0	V	1941-42	C	CESENA - ANCONA	1 - 1	P
1946-47	B	ANCONA - CESENA	1 - 0	V	1946-47	B	CESENA - ANCONA	2 - 1	S
1960-61	C	ANCONA - CESENA	1 - 0	V	1960-61	C	CESENA - ANCONA	0 - 0	P
1961-62	C	ANCONA - CESENA	1 - 1	P	1961-62	C	CESENA - ANCONA	0 - 0	P
1962-63	C	ANCONA - CESENA	4 - 3	V	1962-63	C	CESENA - ANCONA	0 - 2	V
1963-64	C	ANCONA - CESENA	1 - 1	P	1963-64	C	CESENA - ANCONA	1 - 1	P
1964-65	C	ANCONA - CESENA	0 - 0	P	1964-65	C	CESENA - ANCONA	0 - 0	P
1965-66	C	ANCONA - CESENA	1 - 0	V	1965-66	C	CESENA - ANCONA	1 - 0	S
1966-67	C	ANCONA - CESENA	0 - 0	P	1966-67	C	CESENA - ANCONA	3 - 1	S
1967-68	C	ANCONA - CESENA	0 - 0	P	1967-68	C	CESENA - ANCONA	3 - 0	S
1991-92	B	ANCONA - CESENA	1 - 1	P	1991-92	B	CESENA - ANCONA	1 - 1	P
1993-94	B	ANCONA - CESENA	4 - 1	V	1993-94	B	CESENA - ANCONA	0 - 0	P
1994-95	B	ANCONA - CESENA	2 - 1	V	1994-95	B	CESENA - ANCONA	3 - 2	S
1995-96	B	ANCONA - CESENA	3 - 2	V	1995-96	B	CESENA - ANCONA	2 - 1	S

### Bilancio in casa ANCONA

Giocate	14
Vinte ANCONA	8
Pareggi	6
Vinte CESENA	0
Reti ANCONA	20
Reti CESENA	10

### Bilancio in casa CESENA

Giocate	14
Vinte CESENA	6
Pareggi	7
Vinte ANCONA	1
Reti CESENA	17
Reti ANCONA	10

### Bilancio totale

Giocate	28
Vinte ANCONA	9
Pareggi	13
Vinte CESENA	6
Reti ANCONA	30
Reti CESENA	27

N.B. I precedenti sono riferiti ai soli campionati professionistici (A,B,C,1<sup>a</sup> Div,2<sup>a</sup> Div).



12<sup>a</sup> Giornata di Andata  
**Ancona - Cesena**  
 Sabato 31 ottobre 2009 – ore 15.30



# Allenatori

**Sandro Walter SALVIONI**

08/10/1953, Gorlago (BG)

Esordio in serie B: 23/02/2003 - Cosenza-Napoli 1-0

## Le squadre allenate

<b>Seregno</b>	dal 1989-90 al 1990-91 dilettanti
<b>Crema</b>	1991-92 dilettanti
<b>Vastese</b>	1993-94 serie C2
<b>Parma</b>	dal 1994 al 2000 settore giovanile
<b>Nizza</b>	dal 2000-01 al 2001-02 serie B francese
<b>Cosenza</b>	da febbraio ad aprile 2003 serie B
<b>Verona</b>	da luglio a dicembre 2003 serie B
<b>Lumezzane</b>	da marzo a giugno 2006 serie C1
<b>Calcio Caravaggesi</b>	da luglio a ad ottobre 2007 serie C2
<b>Ancona</b>	da maggio 2009 serie B

## I risultati

<b>1 promozione in serie A francese</b>	Nizza, 2001-02
<b>1 retrocessione nei dilettanti</b>	Vastese, 1993-94
<b>1 retrocessione in serie C2</b>	Lumezzane, 2005-06
<b>4 subentri</b>	Crema, 1991-92; Cosenza, 2002-03; Lumezzane, 2005-06; Ancona, 2008-09
<b>3 esoneri</b>	Cosenza, 2002-03; Verona, 2003-04; Calcio Caravaggesi, 2007-08

N.B. La voce "esoneri" non comprende eventuali dimissioni o rescissioni contrattuali.

**Pierpaolo BISOLI**

20/11/1966, Porretta Terme (BO)

Esordio in serie B: 24/08/2009 - Cesena-Reggina 0-1

## Le squadre allenate

<b>Porretana</b>	2003-04 CND
<b>Fiorentina</b>	2004-05 serie A in seconda
<b>Prato</b>	dal 2005-06 al 2006-07 serie C2
<b>Foligno</b>	2007-08 serie C1
<b>Cesena</b>	2008-09 1 <sup>a</sup> div.; 2009-10 serie B

## I risultati

**1 promozione in serie B** Cesena, 2008-09



12<sup>a</sup> Giornata di Andata  
Ancona - Cesena  
Sabato 31 ottobre 2009 – ore 15.30



## Confronto Allenatori

### SALVIONI - Mese per mese in serie B

	G	V	P	S	M. Pts
Gennaio	0	0	0	0	0
Febbraio	1	1	0	0	3,00
Marzo	5	1	0	4	0,60
Aprile	1	0	0	1	0,00
Maggio	4	2	1	1	1,75
Giugno	2	1	1	0	2,00
Luglio	0	0	0	0	0
Agosto	2	1	0	1	1,50
Settembre	10	5	3	2	1,80
Ottobre	10	4	2	4	1,40
Novembre	6	0	4	2	0,67
Dicembre	3	0	1	2	0,33
<b>TOTALE IN SERIE B</b>	<b>44</b>	<b>15</b>	<b>12</b>	<b>17</b>	<b>1,30</b>

N.B. Dati comprensivi di eventuali spareggi (3 punti per la vittoria).

### BISOLI - Mese per mese in serie B

	G	V	P	S	M. Pts
Gennaio	0	0	0	0	0
Febbraio	0	0	0	0	0
Marzo	0	0	0	0	0
Aprile	0	0	0	0	0
Maggio	0	0	0	0	0
Giugno	0	0	0	0	0
Luglio	0	0	0	0	0
Agosto	2	1	0	1	1,50
Settembre	5	2	3	0	1,80
Ottobre	4	2	2	0	2,00
Novembre	0	0	0	0	0
Dicembre	0	0	0	0	0
<b>TOTALE IN SERIE B</b>	<b>11</b>	<b>5</b>	<b>5</b>	<b>1</b>	<b>1,82</b>

N.B. Dati comprensivi di eventuali spareggi (3 punti per la vittoria).

### Confronti tra gli allenatori in campionato

Nessun precedente

#### Riepilogo

Giocate	0
Vinte SALVIONI S.	0
Pareggi	0
Vinte BISOLI P.	0

### Confronti SALVIONI - CESENA

Nessun precedente

#### Riepilogo SALVIONI - CESENA

Giocate	0
Vinte SALVIONI	0
Pareggi	0
Vinte CESENA	0

### Confronti BISOLI - ANCONA

1.	2005-06	C2B	ANCONA - PRATO	1 - 2
2.	2005-06	C2B	PRATO - ANCONA	1 - 2

#### Riepilogo BISOLI - ANCONA

Giocate	2
Vinte BISOLI	1
Pareggi	0
Vinte ANCONA	1





12<sup>a</sup> Giornata di Andata  
**Ancona - Cesena**  
 Sabato 31 ottobre 2009 – ore 15.30



## Confronto statistico

Riepilogo	Vinte casa	Vinte fuori	Pareggi casa	Pareggi fuori	Perse casa	Perse fuori
<b>Ancona</b>	<b>5</b> Salernitana, Empoli, Modena, Frosinone, Piacenza	<b>2</b> AlbinoLeffe, Reggina	<b>0</b>	<b>1</b> Torino	<b>0</b>	<b>3</b> Lecce, Padova, Gallipoli
<b>Cesena</b>	<b>4</b> Cittadella, Triestina, Salernitana, Brescia	<b>1</b> Gallipoli	<b>1</b> Grosseto	<b>4</b> Crotone, Ascoli, Sassuolo, Vicenza	<b>1</b> Reggina	<b>0</b>

### Ancona - I numeri

<b>Giocate</b>	11
<b>Punti</b>	22
<b>Vittorie</b>	7
<b>Pareggi</b>	1
<b>Sconfitte</b>	3
<b>Reti fatte</b>	19 (1,73)
<b>Reti subite</b>	10 (0,91)
<b>Espulsioni</b>	0(0)

### Cesena - I numeri

<b>Giocate</b>	11
<b>Punti</b>	20
<b>Vittorie</b>	5
<b>Pareggi</b>	5
<b>Sconfitte</b>	1
<b>Reti fatte</b>	16 (1,45)
<b>Reti subite</b>	6 (0,55)
<b>Espulsioni</b>	1 (0,09)

### Ancona - Il trend stagionale

<b>Ultima vittoria casa</b>	9 <sup>a</sup> Ancona-Piacenza 2-1
<b>Ultima vittoria fuori</b>	10 <sup>a</sup> Reggina-Ancona 0-3
<b>Ultimo pareggio casa</b>	-
<b>Ultimo pareggio fuori</b>	8 <sup>a</sup> Torino-Ancona 1-1
<b>Ultima sconfitta casa</b>	-
<b>Ultima sconfitta fuori</b>	6 <sup>a</sup> Gallipoli-Ancona 1-0

### Cesena - Il trend stagionale

<b>Ultima vittoria casa</b>	10 <sup>a</sup> Cesena-Brescia 2-0
<b>Ultima vittoria trasferta</b>	2 <sup>a</sup> Gallipoli-Cesena 0-2
<b>Ultimo pareggio casa</b>	11 <sup>a</sup> Cesena-Grosseto 2-2
<b>Ultimo pareggio trasferta</b>	9 <sup>a</sup> Vicenza-Cesena 0-0
<b>Ultima sconfitta casa</b>	1 <sup>a</sup> Cesena-Reggina 0-1
<b>Ultima sconfitta trasferta</b>	-

### Ancona - In campo

<b>Giocatori schierati</b>	20
<b>Giocatori in gol</b>	7
<b>Reti segnate da titolari</b>	18
<b>Reti segnate da subentrati</b>	1
<b>Sostituzioni effettuate</b>	30
<b>Marcature primo tempo</b>	13
<b>Marcature secondo tempo</b>	6
<b>Gol su azione</b>	15
<b>Gol su calci piazzati</b>	4
<b>Autoreti a favore</b>	0

### Cesena - In campo

<b>Giocatori schierati</b>	20
<b>Giocatori in gol</b>	10
<b>Reti segnate da titolari</b>	13
<b>Reti segnate da subentrati</b>	2
<b>Sostituzioni effettuate</b>	32
<b>Marcature primo tempo</b>	7
<b>Marcature secondo tempo</b>	8
<b>Gol su azione</b>	14
<b>Gol su calci piazzati</b>	1
<b>Autoreti a favore</b>	1



12<sup>a</sup> Giornata di Andata  
Ancona - Cesena  
Sabato 31 ottobre 2009 – ore 15.30



## Numeri del campionato

GIOCATORI SCHIERATI		RETI SUBENTRATI		RETI FATTE NEI RECUPERI			RETI SUBITE NEI RECUPERI				
GALLIPOLI	28	LECCE	6	EMPOLI	3	0 pt	3 st	GALLIPOLI	2	1 pt	1 st
TORINO	26	BRESCIA	4	ANCONA	2	0 pt	2 st	SALERNITANA	2	0 pt	2 st
ALBINOLEFFE	25	EMPOLI	4	ASCOLI	2	1 pt	1 st	VICENZA	1	0 pt	1 st
CROTONE	25	ASCOLI	3	MODENA	2	0 pt	2 st	PADOVA	1	0 pt	1 st
PIACENZA	25	FROSINONE	3	MANTOVA	1	0 pt	1 st	REGGINA	1	0 pt	1 st
SALERNITANA	25	TRIESTINA	3	SASSUOLO	1	0 pt	1 st	FROSINONE	1	0 pt	1 st
GROSSETO	24	CESENA	2	TORINO	1	0 pt	1 st	MANTOVA	1	0 pt	1 st
MANTOVA	24	PADOVA	2	CROTONE	1	0 pt	1 st	MODENA	1	1 pt	0 st
TRIESTINA	24	REGGINA	2	TRIESTINA	1	1 pt	0 st	ANCONA	1	0 pt	1 st
BRESCIA	23	ANCONA	1					ASCOLI	1	0 pt	1 st
VICENZA	23	CROTONE	1					CITTADELLA	1	0 pt	1 st
ASCOLI	22	GROSSETO	1					CROTONE	1	0 pt	1 st
CITTADELLA	22	MANTOVA	1								
FROSINONE	22	SALERNITANA	1								
MODENA	22	SASSUOLO	1								
REGGINA	22	VICENZA	1								
EMPOLI	21	ALBINOLEFFE	0								
LECCE	21	CITTADELLA	0								
ANCONA	20	GALLIPOLI	0								
CESENA	20	MODENA	0								
PADOVA	19	PIACENZA	0								
SASSUOLO	19	TORINO	0								

PUNTI IN CASA		PUNTI IN TRASFERTA		GIOCATORI IN GOL		SOSTITUZIONI	
EMPOLI	16 su 18	FROSINONE	12 su 18	CESENA	10	ALBINOLEFFE	33
ANCONA	15 su 15	TORINO	10 su 15	SASSUOLO	9	ASCOLI	33
CESENA	13 su 18	VICENZA	10 su 15	FROSINONE	8	CITTADELLA	33
LECCE	13 su 18	MODENA	9 su 18	ALBINOLEFFE	8	CROTONE	33
BRESCIA	12 su 18	ANCONA	7 su 18	GROSSETO	8	FROSINONE	33
PADOVA	12 su 18	CESENA	7 su 15	BRESCIA	8	GROSSETO	33
CITTADELLA	11 su 15	GALLIPOLI	7 su 18	LECCE	7	LECCE	33
SASSUOLO	11 su 18	LECCE	7 su 15	ANCONA	7	PIACENZA	33
TORINO	10 su 18	ALBINOLEFFE	6 su 15	EMPOLI	7	REGGINA	33
FROSINONE	9 su 15	ASCOLI	6 su 15	PADOVA	7	SALERNITANA	33
TRIESTINA	9 su 15	GROSSETO	6 su 18	MODENA	7	TORINO	33
ASCOLI	8 su 18	PADOVA	6 su 15	VICENZA	7	TRIESTINA	33
GROSSETO	8 su 15	SASSUOLO	6 su 15	REGGINA	6	VICENZA	33
MODENA	7 su 15	PIACENZA	5 su 18	CITTADELLA	6	CESENA	32
CROTONE	6 su 15	BRESCIA	4 su 15	PIACENZA	6	EMPOLI	32
MANTOVA	6 su 15	CITTADELLA	4 su 18	TORINO	6	GALLIPOLI	32
VICENZA	6 su 18	REGGINA	4 su 18	GALLIPOLI	6	PADOVA	32
GALLIPOLI	5 su 15	TRIESTINA	4 su 18	TRIESTINA	6	SASSUOLO	32
REGGINA	5 su 15	CROTONE	3 su 18	ASCOLI	5	MANTOVA	31
ALBINOLEFFE	4 su 18	EMPOLI	2 su 15	SALERNITANA	5	ANCONA	30
PIACENZA	4 su 15	MANTOVA	2 su 18	MANTOVA	4	BRESCIA	30
SALERNITANA	4 su 18	SALERNITANA	1 su 15	CROTONE	4	MODENA	28



12<sup>a</sup> Giornata di Andata  
**Ancona - Cesena**  
 Sabato 31 ottobre 2009 – ore 15.30



# Espulsioni

Nel campionato sono state decretate 42 espulsioni. Di seguito la distribuzione per quarti di gioco.

	Tot	0-15	15-30	31-45	45+	46-60	61-75	76-90	90+
AlbinoLefte	1	0	0	0	0	1	0	0	0
Ancona	0	0	0	0	0	0	0	0	0
Ascoli	1	0	0	0	0	0	0	1	0
Brescia	1	0	0	0	0	0	0	0	1
Cesena	1	0	0	0	0	0	0	1	0
Cittadella	2	0	0	0	0	1	0	1	0
Crotone	3	1	0	0	0	0	1	0	1
Empoli	0	0	0	0	0	0	0	0	0
Frosinone	2	0	0	0	0	0	0	1	1
Gallipoli	3	0	0	0	0	0	1	0	2
Grosseto	0	0	0	0	0	0	0	0	0
Lecce	1	0	0	0	0	0	0	0	1
Mantova	3	0	0	0	0	1	0	2	0
Modena	1	0	0	0	0	0	0	1	0
Padova	0	0	0	0	0	0	0	0	0
Piacenza	6	0	0	0	0	1	2	1	1
Reggina	2	0	0	0	0	0	1	1	0
Salernitana	4	1	0	0	1	0	0	2	0
Sassuolo	4	0	0	0	0	0	0	2	0
Torino	2	0	0	0	0	0	2	0	0
Triestina	3	0	1	0	0	0	0	1	1
Vicenza	2	0	0	1	0	1	0	0	0

## Piacenza 6:

Avogadri, Iorio, Maurantonio, Puggioni, Tulli, Zammuto

## Salernitana 4:

Kyriazis (2), Pestrin, Russo

## Sassuolo 4:

Gorzegno, Minelli, Polenghi, Riccio

## Crotone 3:

Bonvissuto (2), Galardo

## Gallipoli 3:

D'Aversa, Maritato, Tagliani

## Mantova 3:

Esposito, Fissore (2)

## Triestina 3:

Cossu, Gissi, Testini

## Cittadella 2:

Ardemagni, Dalla Bona

## Frosinone 2:

Cariello, Gucher

## Reggina 2:

Lanzaro, Valdez Suarez

## Torino 2:

Belingheri, Di Michele

## Vicenza 2:

Di Cesare, Minieri

## AlbinoLefte 1:

Perico

## Ascoli 1:

Bernacci

## Brescia 1:

Bega

## Cesena 1:

Petras

## Lecce 1:

Defendi

## Modena 1:

Giampà

## Ancona 0:

## Empoli 0:

## Grosseto 0:

## Padova 0:



12<sup>a</sup> Giornata di Andata  
Ancona - Cesena  
Sabato 31 ottobre 2009 – ore 15.30



## Rigori realizzati e falliti

Sono stati 53 i rigori concessi nel corso del campionato, di cui 41 realizzati.

	a favore	contro	diff	Gior.	Rigorista	Portiere	Min.	Esito	Arbitro
Ascoli	5 (3)	4 (4)	1	1	Zampagna R. SASSUOLO	Concetti E. CROTONE	25' pt	traversa	CALVARESE
Grosseto	5 (5)	4 (3)	1	2	Dalla Bona D. CITTADELLA	Branduani P. ALBINOLEFFE	43' st	fuori	CALVARESE
Ancona	4 (4)	0 (0)	4	2	Bonvissuto A. CROTONE	Arcari M. BRESCIA	44' pt	parato	TOMMASI
Brescia	4 (3)	3 (1)	1	4	Caputo F. SALERNITANA	Agazzi M. TRIESTINA	20' pt	parato	GIANNOCCARO
Cittadella	4 (2)	1 (1)	3	5	Lupoli A. ASCOLI	Arcari M. BRESCIA	19' st	parato	ROMEO
Empoli	4 (4)	3 (2)	1	7	Bianchi R. TORINO	Sicignano V. FROSINONE	19' st	palo	GIANNOCCARO
AlbinoLefte	3 (2)	4 (3)	-1	8	Caracciolo A. BRESCIA	Fortin M. VICENZA	29' st	parato	TAGLIAVENTO
Lecce	3 (2)	3 (3)	0	10	Iunco A. CITTADELLA	Puggioni C. PIACENZA	14' st	parato	PINZANI
Mantova	3 (3)	1 (1)	2	10	Di Nardo A. PADOVA	Acerbis P. GROSSETO	29' pt	parato	GIANNOCCARO
Frosinone	2 (2)	1 (0)	1	10	Cellini M. ALBINOLEFFE	Bressan W. SASSUOLO	15' st	palo	VELOTTO
Modena	2 (2)	4 (4)	-2	11	Bernacci M. ASCOLI	Bassi D. EMPOLI	31' pt	parato	TOZZI
Salernitana	2 (1)	1 (1)	1	11	Baclet A. LECCE	Garavano M. GALLIPOLI	40' st	parato	BRIGHI
Triestina	2 (2)	1 (0)	1						
Vicenza	2 (2)	2 (1)	0						
Cesena	1 (1)	1 (1)	0						
Crotone	1 (0)	2 (1)	-1						
Gallipoli	1 (1)	3 (2)	-2						
Padova	1 (0)	2 (2)	-1						
Piacenza	1 (1)	8 (7)	-7						
Reggina	1 (1)	1 (1)	0						
Sassuolo	1 (0)	3 (2)	-2						
Torino	1 (0)	1 (1)	0						

N.B. In parentesi i rigori realizzati.

### Curiosità sui rigori

<b>Più a favore</b>	5 (Ascoli, Grosseto)
<b>Meno a favore</b>	1 (Cesena, Crotone, Gallipoli, Padova, Piacenza, Reggina, Sassuolo, Torino)
<b>Più contro</b>	8 (Piacenza)
<b>Meno contro</b>	0 (Ancona)
<b>Più falliti</b>	2 (Ascoli, Cittadella)



12<sup>a</sup> Giornata di Andata  
**Ancona - Cesena**  
 Sabato 31 ottobre 2009 – ore 15.30



# Campionato in numeri

Giornata	Reti			Esp	Rigori			Segni			Segno prevalente
	Casa	Fuori	Totale		Realizz.	Falliti	Totale	1	X	2	
1	13	9	22	1	3	1	4	5	3	3	1
2	15	9	24	2	2	2	4	6	3	2	1
3	14	15	29	7	5	-	5	5	2	4	1
4	15	12	27	-	4	1	5	3	7	1	X
5	17	11	28	5	2	1	3	5	4	2	1
6	13	10	23	5	3	-	3	5	3	3	1
7	16	10	26	3	7	1	8	5	6	-	X
8	15	13	28	2	2	1	3	5	2	4	1
9	14	13	27	10	3	-	3	3	4	4	X2
10	10	14	24	3	4	3	7	3	4	4	X2
11	23	14	37	4	6	2	8	6	3	2	1
12	-	-	-	-	-	-	-	-	-	-	-
13	-	-	-	-	-	-	-	-	-	-	-
14	-	-	-	-	-	-	-	-	-	-	-
15	-	-	-	-	-	-	-	-	-	-	-
16	-	-	-	-	-	-	-	-	-	-	-
17	-	-	-	-	-	-	-	-	-	-	-
18	-	-	-	-	-	-	-	-	-	-	-
19	-	-	-	-	-	-	-	-	-	-	-
20	-	-	-	-	-	-	-	-	-	-	-
21	-	-	-	-	-	-	-	-	-	-	-
22	-	-	-	-	-	-	-	-	-	-	-
23	-	-	-	-	-	-	-	-	-	-	-
24	-	-	-	-	-	-	-	-	-	-	-
25	-	-	-	-	-	-	-	-	-	-	-
26	-	-	-	-	-	-	-	-	-	-	-
27	-	-	-	-	-	-	-	-	-	-	-
28	-	-	-	-	-	-	-	-	-	-	-
29	-	-	-	-	-	-	-	-	-	-	-
30	-	-	-	-	-	-	-	-	-	-	-
31	-	-	-	-	-	-	-	-	-	-	-
32	-	-	-	-	-	-	-	-	-	-	-
33	-	-	-	-	-	-	-	-	-	-	-
34	-	-	-	-	-	-	-	-	-	-	-
35	-	-	-	-	-	-	-	-	-	-	-
36	-	-	-	-	-	-	-	-	-	-	-
37	-	-	-	-	-	-	-	-	-	-	-
38	-	-	-	-	-	-	-	-	-	-	-
39	-	-	-	-	-	-	-	-	-	-	-
40	-	-	-	-	-	-	-	-	-	-	-
41	-	-	-	-	-	-	-	-	-	-	-
42	-	-	-	-	-	-	-	-	-	-	-

Progetto grafico e statistiche a cura di Virtualcalcio di Mauro Cicoella - Cerignola (FG) – [www.virtualcalcio.com](http://www.virtualcalcio.com)





12<sup>a</sup> Giornata di Andata  
Ancona - Cesena  
Sabato 31 ottobre 2009 – ore 15.30



## Arbitri della stagione

### ANCONA

Arbitro	Pres	V	N	P	Esp	Rig. pro	Rig. contro
CANDUSSIO R.	2	1	-	1	-	1 (1)	-
GALLIONE E.	1	-	-	1	-	-	-
TOMMASI D.	1	1	-	-	-	1 (1)	-
CALVARESE G.	1	-	1	-	-	-	-
TREFOLONI M.	1	1	-	-	-	-	-
BRIGHI C.	1	1	-	-	-	-	-
CIAMPI M.	1	-	-	1	-	-	-
RUSSO C.	1	1	-	-	-	1 (1)	-
NASCA L.	1	1	-	-	-	1 (1)	-
DOVERI D.	1	1	-	-	-	-	-

### CESENA

Arbitro	Pres	V	N	P	Esp	Rig. pro	Rig. contro
CANDUSSIO R.	2	1	1	-	1	-	-
GERVASONI A.	1	-	1	-	-	-	-
GALLIONE E.	1	-	1	-	-	-	-
PINZANI R.	1	1	-	-	-	-	-
BERGONZI M.	1	1	-	-	-	-	-
MAZZOLENI P.	1	-	1	-	-	-	1 (1)
STEFANINI N.	1	-	-	1	-	-	-
ORSATO D.	1	-	1	-	-	-	-
TOZZI R.	1	1	-	-	-	1 (1)	-
NASCA L.	1	1	-	-	-	-	-

## Top Ten Serie B

Arbitro	Sez.	Pres.	Arbitro	Esp	Pres	Media	Arbitro	Rig	Pres	Media
DOVERI D.	Roma 1	6	CIAMPI M.	4	5	0,80	TOZZI R.	8	6	1,33
BARACANI L.	Firenze	6	BARACANI L.	4	6	0,67	GUIDA M.	5	6	0,83
GALLIONE E.	Alessandria	6	BRIGHI C.	4	4	1,00	GIANNOCCARO A.	5	4	1,25
CANDUSSIO R.	Cervignano del F.	6	NASCA L.	3	6	0,50	BRIGHI C.	4	4	1,00
GUIDA M.	Torre Annunziata	6	STEFANINI N.	3	5	0,60	PINZANI R.	3	5	0,60
NASCA L.	Bari	6	TOZZI R.	3	6	0,50	ROMEO A.	3	4	0,75
TOZZI R.	Ostia Lido	6	CANDUSSIO R.	2	6	0,33	RUSSO C.	3	3	1,00
CIAMPI M.	Roma	5	DOVERI D.	2	6	0,33	NASCA L.	2	6	0,33
PINZANI R.	Empoli	5	PINZANI R.	2	5	0,40	GALLIONE E.	2	6	0,33
STEFANINI N.	Prato	5	TOMMASI D.	2	4	0,50	CALVARESE G.	2	4	0,50

35 arbitri impiegati su 37 in organico

Arbitri non impiegati: BANTI, ROSETTI

22 arbitri hanno decretato espulsioni

Arbitri che non hanno decretato espulsioni:  
BERGONZI, CALVARESE, CELI, DE MARCO,  
GIANNOCCARO, MORGANTI, ORSATO, RIZZOLI,  
RUSSO, SACCANI, TAGLIAVENTO, VALERI,  
VELOTTO

23 arbitri hanno concesso rigori

Arbitri che non hanno concesso rigori:  
BARACANI, BERGONZI, CELI, CIAMPI, DAMATO,  
GIANCOLA, ORSATO, PERUZZO, PIERPAOLI,  
RIZZOLI, ROCCHI, VALERI



12<sup>a</sup> Giornata di Andata  
Ancona - Cesena  
Sabato 31 ottobre 2009 – ore 15.30



# Almanacco del campionato

Serie B	Alb	Anc	Asc	Bre	Ces	Cit	Cro	Emp	Fro	Gal	Gro	Lec	Man	Mod	Pad	Pia	Reg	Sal	Sas	Tor	Tri	Vic
AlbinoLefte		1-3	1-1	27/3	10/4	23/1	1-1	19/12	24/4	31/10	13/4	4/12	27/2	21/11	23/5	0-1	9/1	8/5	0-0	13/2	13/3	2-2
Ancona	6/2		17/4	12/12	31/10	15/5	10/4	2-0	3-1	27/2	1/5	16/1	30/5	2-0	20/2	2-1	23/3	2-0	28/11	13/3	5/1	15/11
Ascoli	20/3	21/11		2-0	1-1	7/11	9/1	27/3	23/5	1-1	2/4	8/5	2-1	23/1	18/12	24/4	5/12	6/3	1-5	1-2	13/4	13/2
Brescia	4-1	8/5	20/2		23/3	1-0	23/1	5/12	13/4	0-1	6/3	21/11	2/4	19/12	9/1	13/2	24/4	23/5	3-1	1-0	7/11	0-1
Cesena	7/11	2/4	27/2	2-0		1-0	13/2	24/4	5/12	23/1	2-2	18/12	13/4	23/5	8/5	9/1	0-1	3-0	6/3	23/11	4-1	20/3
Cittadella	2-1	19/12	10/4	16/1	6/2		23/5	6/3	8/5	15/11	1-1	3-0	24/4	5/12	30/10	1-1	20/2	20/3	27/3	9/1	17/4	2-1
Crotone	6/3	7/11	30/5	0-0	0-0	5/1		6/2	20/3	12/12	0-0	20/2	15/5	13/4	2-1	31/10	21/11	27/3	16/1	24/4	1/5	1-2
Empoli	15/5	13/2	4-2	1/5	28/11	4-3	3-1		2-0	13/3	30/5	2/4	23/3	27/2	17/4	2-0	6/11	13/4	5/1	23/1	1-1	12/12
Frosinone	28/11	27/3	5/1	15/11	1/5	11/12	1-1	20/2		10/4	15/5	6/2	1-0	23/3	2-2	13/3	2-0	16/1	31/10	2-2	30/5	17/4
Gallipoli	2/4	1-0	16/1	20/3	0-2	13/4	8/5	0-0	7/11		6/2	0-3	21/11	11/1	6/3	23/5	19/12	24/4	1-1	5/12	23/3	20/2
Grosseto	16/11	7/12	31/10	2-1	27/3	13/2	27/2	9/1	19/12	2-2		24/4	13/3	3-1	2-2	8/5	23/5	21/11	20/3	0-3	23/1	10/4
Lecce	1/5	3-0	12/12	17/4	15/5	13/3	0-0	31/10	1-3	27/3	28/11		2-1	13/2	15/11	23/1	3-2	1-0	30/5	10/4	27/2	5/1
Mantova	1-2	9/1	6/2	2/11	15/11	30/11	19/12	1-1	23/1	17/4	2-0	6/3		8/5	20/3	10/4	2-2	5/12	20/2	23/5	0-0	27/3
Modena	17/4	6/3	1-2	15/5	5/1	1/5	15/11	2-0	0-3	30/5	20/2	0-0	12/12		16/1	27/3	1-0	6/2	10/4	20/3	28/11	31/10
Padova	5/1	2-1	15/5	30/5	12/12	2/4	13/3	21/11	13/2	0-0	23/3	13/4	3-0	1-0		0-0	23/1	7/11	1/5	27/2	0-0	28/11
Piacenza	20/2	20/3	28/11	1-3	30/5	23/3	2/4	16/1	0-2	5/1	12/12	3-2	7/11	2-3	6/2		6/3	0-0	17/4	15/11	15/5	1/5
Reggina	30/5	0-3	1/5	29/11	16/1	1-1	17/4	10/4	27/2	15/5	5/1	20/3	13/2	13/3	1-1	2-1		31/10	15/11	27/3	14/12	0-2
Salernitana	12/12	23/1	0-0	5/1	13/3	1-2	4-1	15/11	1-2	27/11	17/4	23/3	1/5	1-2	10/4	27/2	2/4		15/5	0-3	13/2	30/5
Sassuolo	23/3	24/4	13/3	27/2	1-1	1-0	2-0	23/5	2/4	13/2	2-3	9/1	1-1	7/11	5/12	21/11	13/4	19/12		8/5	2-1	23/1
Torino	2-1	1-1	23/3	6/2	17/4	30/5	28/11	3-0	6/3	1/5	16/1	9/11	5/1	0-1	0-1	13/4	2-0	20/2	12/12		2/4	15/5
Triestina	2-3	23/5	15/11	10/4	20/2	21/11	5/12	20/3	11/1	1-0	1-0	1-4	16/1	24/4	27/3	19/12	8/5	2-0	6/2	31/10		6/3
Vicenza	16/1	13/4	2-2	13/3	0-0	27/2	23/3	8/5	20/11	2-2	7/11	23/5	1-1	2/4	24/4	5/12	6/2	9/1	1-1	19/12	0-0	

Almanacco Serie B	Andata	Ritorno	Totale
Turni disputati	11	0	11
Partite disputate	121	0	121
Vittorie	80	0	80
Pareggi	41	0	41
Punti assegnati	322	0	322
Media punti	2,66	0	2,66
Reti segnate	295	0	295
Media reti	2,44	0	2,44
Rigori realizzati	41	0	41
Rigori falliti	12	0	12
Cartellini rossi	42	0	42
Partita con più reti	7 <sup>a</sup> Empoli-Cittadella 4-3		7 <sup>a</sup> Empoli-Cittadella 4-3